



ประกาศเทศบาลตำบลศรีมหาโพธิ
เรื่อง รายงานผลการจัดซื้อจัดจ้างหรือการจัดหาพัสดุประจำปี ๒๕๖๔

เทศบาลตำบลศรีมหาโพธิ ได้จัดทำรายงานผลการจัดซื้อจัดจ้างหรือการจัดหาพัสดุประจำปี ๒๕๖๔ เพื่อให้ สอดคล้องและเป็นไปตามแผนปฏิบัติการจัดซื้อจัดจ้างของปีงบประมาณ ๒๕๖๔ (รายละเอียดตามเอกสารแนบท้าย ประกาศ)

จึงเรียนมาเพื่อทราบโดยทั่วกัน

ประกาศ ณ วันที่ ๔ ตุลาคม พ.ศ.๒๕๖๔

สibtรี

(ศุภกร กิตติไทวงษ์)

นายกเทศมนตรีตำบลศรีมหาโพธิ

รายงานผลการจัดซื้อจัดจ้างหรือการจัดหาพัสดุประจำปี ๒๕๖๔

เทศบาลตำบลศรีมหาโพธิ ได้จัดทำรายงานผลการจัดซื้อจัดจ้างหรือการจัดหาพัสดุประจำปี ๒๕๖๔ เพื่อให้สอดคล้องและเป็นไปตามแผนปฏิบัติการจัดซื้อจัดจ้างของปีงบประมาณ ๒๕๖๔ โดยการจัดซื้อจัดจ้างหรือการจัดหาพัสดุประจำปี ๒๕๖๔ แยกได้ ดังนี้

๑.โครงการตามเทศบัญญัติ ๒๕๖๔

๑.๑ โครงการจัดซื้อ	จำนวน	๒๖	โครงการ
๑.๒ โครงการจัดจ้าง	จำนวน	๕	โครงการ

๒.โครงการตามเงินอุดหนุนเฉพาะกิจ ๒๕๖๔

๒.๑ โครงการจัดซื้อ	จำนวน	-	โครงการ
๒.๒ โครงการจัดจ้าง	จำนวน	-	โครงการ

๓.โครงการกัณเงิน ๒๕๖๔

๓.๑ โครงการจัดซื้อ	จำนวน	-	โครงการ
๓.๒ โครงการจัดจ้าง	จำนวน	-	โครงการ
รวมทั้งสิ้น		๓๑	โครงการ

สรุปผลการวิเคราะห์การจัดซื้อจัดจ้าง ประจำปีงบประมาณ ๒๕๖๔

- การจัดซื้อจัดจ้างด้วยวิธีเฉพาะเจาะจง จำนวน ๒๕ ครั้ง รวมเป็นงบประมาณ ๑,๕๘๖,๔๐๐.- บาท วงเงินจัดซื้อจัดจ้าง ๑,๕๑๐,๙๐๐.-บาท คิดเป็นร้อยละ ๒๘.๓๑ % ของจำนวนครั้งที่ดำเนินการทั้งหมด ๘๓.๘๗ % ของจำนวนครั้งที่ดำเนินการทั้งหมด
- การจัดซื้อจัดจ้างด้วยวิธีประกวดราคาอิเล็กทรอนิกส์ (e-bidding) จำนวน ๕ ครั้ง รวมเงิน บาทงบประมาณ ๒,๗๕๐,๐๐๐.- บาท รวมวงเงินจัดซื้อจัดจ้าง ๒,๕๔๔,๕๖๐.๙๘ บาท คิดเป็นร้อยละ ๑๖.๑๒ % ของจำนวนครั้งที่ดำเนินการทั้งหมด
- การจัดซื้อจัดจ้างด้วยวิธีคัดเลือก จำนวน - ครั้ง คิดเป็นร้อยละ ๐.๐๐

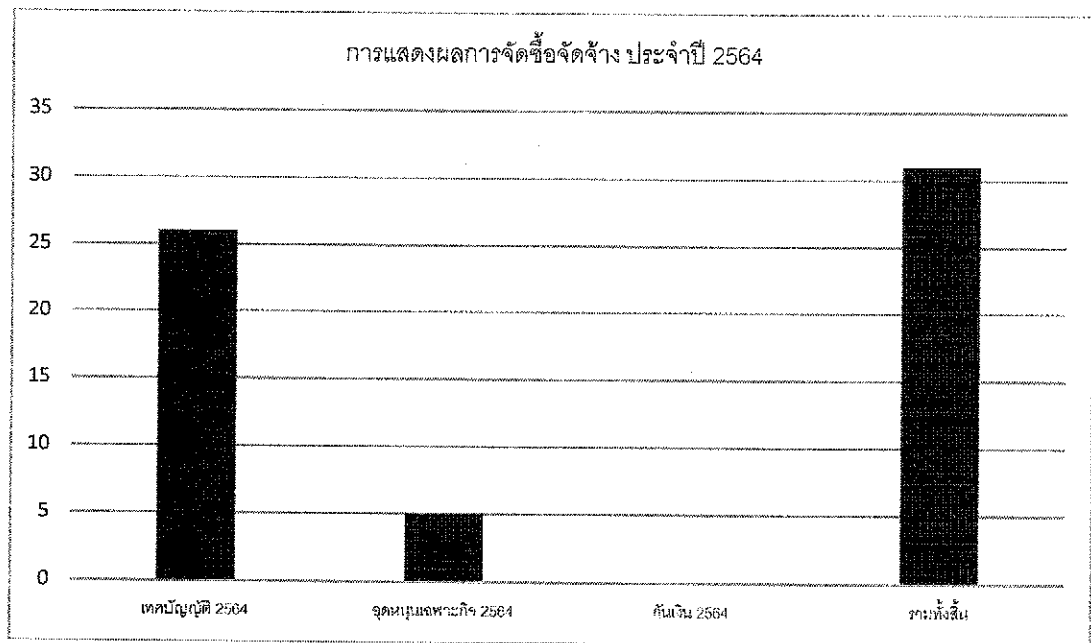

ประเด็นปัญหาและอุปสรรคการจัดซื้อจัดจ้าง

-ปัญหาเรื่องระยะเวลาในการดำเนินงานให้จัดซื้อจัดจ้างเร่งด่วน กระชั้นชิด ส่งผลให้เกิดความเสี่ยงที่จะเกิดข้อผิดพลาดในการดำเนินงานได้

-การสืบราคากลางจากผู้มีอาชีพอาจใช้เวลานาน เนื่องจากบางโครงการต้องรอการสืบราคาจากหลายแหล่งข้อมูลแลที่มา

แนวทางการแก้ไข

-ติดตามผลการดำเนินการจัดซื้อจัดจ้างให้ละเอียดรอบคอบและรัดกุมให้เป็นประโยชน์ต่อทางราชการให้มากที่สุด

หมวดที่ดินและสิ่งก่อสร้าง

ลำดับ ที่	ชื่อโครงการ	งบประมาณที่ได้รับ (บาท)	งบประมาณที่ใช้จริง (บาท)	ส่วนต่าง (บาท)	คิดเป็น ร้อยละ	ประเภทการจัดหา		หมายเหตุ
						จัดซื้อ	จัดจ้าง	
1	โครงการก่อสร้างถนนลูกรัง ซอย 15/1	100,000.00	94,600.00	5,400.00	5.71		✓	
2	โครงการก่อสร้างปรับปรุงทาง เดินภายในสวนสาธารณะลาย พระหัตถ์	640,000.00	582,400.00	57,600.00	9.89		✓	
3	โครงการก่อสร้างป้ายสวนสาธา รณะเฉลิมพระเกียรติ เนื่องใน โอกาสมหามงคลพระราชพิธี บรมราชาภิเษก ณ สวนสาธารณะ ลายพระหัตถ์	233,000.00	228,000.00	5,000.00	2.19		✓	
4	โครงการก่อสร้างวางท่อระบาย น้ำ คสล. ถนนทางหลวงเทศบาล สาย 3070	500,000.00	500,000.00	-	-		✓	
5	โครงการปรับปรุงถนนแอสฟัลท์ ติกคอนกรีต สาย 3070 บริเวณสี่ แยกไฟแดงบ้านท่าประชุม ถึง หน้าโลตัส	1,045,000.00	930,160.98	114,839.02	12.34		✓	
	รวม	2,518,000.00	2,335,160.98	182,839.02	30.13			

หมวดที่ดินและสิ่งก่อสร้าง

ลำดับ ที่	ชื่อโครงการ	งบประมาณที่ได้รับ	งบประมาณที่ใช้จริง	ส่วนต่าง	คิดเป็น	ประเภทการจัดหา		หมายเหตุ
		(บาท)	(บาท)	(บาท)	ร้อยละ	จัดซื้อ	จ้าง	
	ยอดยกมา	2,518,000.00	2,335,160.98	182,839.02	30.13			
6	โครงการปรับปรุงไหล่ทางถนน ทางหลวงเทศบาล สาย 3078 และ สาย 3070	332,000.00	304,000.00	28,000.00	9.21		✓	
	รวม	2,850,000.00	2,639,160.98	210,839.02	39.34			

หมวดครุภัณฑ์

ลำดับ ที่	ชื่อโครงการ	งบประมาณที่ได้รับ (บาท)	ส่วนต่าง (บาท)	คิดเป็น ร้อยละ	ประเภทการจัดหา		หมายเหตุ
					จัดซื้อ	จัดจ้าง	
1	เครื่องปรับอากาศแบบติดผนัง	89,100.00	300.00	0.33	✓		
2	ตู้เหล็กแบบ 2 บาน	11,000.00	-	-			
3	โต๊ะทำงานผู้บริหาร	20,000.00	-	-	✓		
4	ไมโครโฟนไร้สาย ชนิดมือถือ	7,000.00	200.00	2.94	✓		
5	กล้องวงจรปิด (CCTV)	495,000.00	8,600.00	1.76	✓		
6	ชุดมัลติมีเดียเครื่องคิด	200,000.00	-	-	✓		
7	เก้าอี้พนักพิงบุวม	12,000.00	-	-	✓		
8	โต๊ะทำงานพร้อมเก้าอี้พนักพิง	15,000.00	-	-	✓		
9	เครื่องฉีดน้ำแรงดันสูง	15,000.00	-	-	✓		
10	ตู้เก็บอุปกรณ์ดับเพลิง	20,000.00	-	-			
11	ตู้ล็อกเกอร์ 9 ช่อง	8,000.00	-	-			
12	โต๊ะทำงานพร้อมเก้าอี้พนักพิง	15,000.00	-	-	✓		
13	ส่วนไฟฟ้า แบบโรตารี	5,000.00	-	-	✓		
14	เครื่องตัดหญ้าแบบขับเคลื่อน	19,000.00	-	-	✓		
15	สายดับเพลิง ขนาด 1.5 นิ้ว	90,000.00	-	-	✓		
16	เครื่องคอมพิวเตอร์แบบ 2	30,000.00	100.00	0.33	✓		
17	เครื่องพิมพ์เลเซอร์ สี	10,000.00	100.00	1.01	✓		
	รวม	1,061,100.00	9,300.00	6.37			

